

# PLAN LOCAL D'URBANISME

## De

# MOUTHE

## 11. Zonage d'assainissement

Vu pour rester annexé à la délibération du 17.02.2015

Révision prescrite le 08 mars 2011

PLU arrêté le 11 mars 2014

Mis à l'enquête publique du 23.09.2014 au 24.10.2014

PLU approuvé le 17.02.2015



Le Maire,

Daniel PERRIN

### SCP COPPI-GRILLON-BROCARD-GIRE

Société inter-barreaux d'Avocats

38 rue des Granges  
25000 BESANCON  
Tél. : 03.81.53.02.83  
cgbg-avocats@orange.fr

### C'G'B'G

urbanisme  
aménagement  
environnement

SOUS-PRÉFECTURE

19 FEV. 2015

PONTARLIER (Doubs)



Maison de l'habitat  
32, rue Rouget de Lisle  
BP 20460 - 39007  
Lons-le-Saunier cedex  
Tél. : 03 84 86 19 10  
Fax : 03 84 86 19 19

Agence de Dole :  
3, avenue Aristide Briand  
BP 2 - 39107 Dole cedex  
Tél. : 03 84 82 24 79  
Fax : 03 84 82 14 42

Agence de Saint-Claude :  
9, rue de la Poyat  
39200 Saint-Claude  
Tél. : 03 84 45 17 66  
Fax : 03 84 45 10 46

E-mail : [contact@jurahabitat.fr](mailto:contact@jurahabitat.fr) - [www.jurahabitat.fr](http://www.jurahabitat.fr)

Association régie par la loi 1901. - Affiliée aux Fédérations Nationales H&D - SCL - PACT-ARIM  
Code APE 913E - N° de SIRET : 778 396 796 00063



Mouvement Pact Arim  
pour l'amélioration de l'Habitat

*COMMUNAUTE DE COMMUNES  
DES HAUTS DU DOUBS*

---

Commune de  
**MOUTHE**

**Assainissement - Zonage**

Echelle : 1/20000

---

**LEGENDE**



**Assainissement Collectif**



**Assainissement non Collectif**

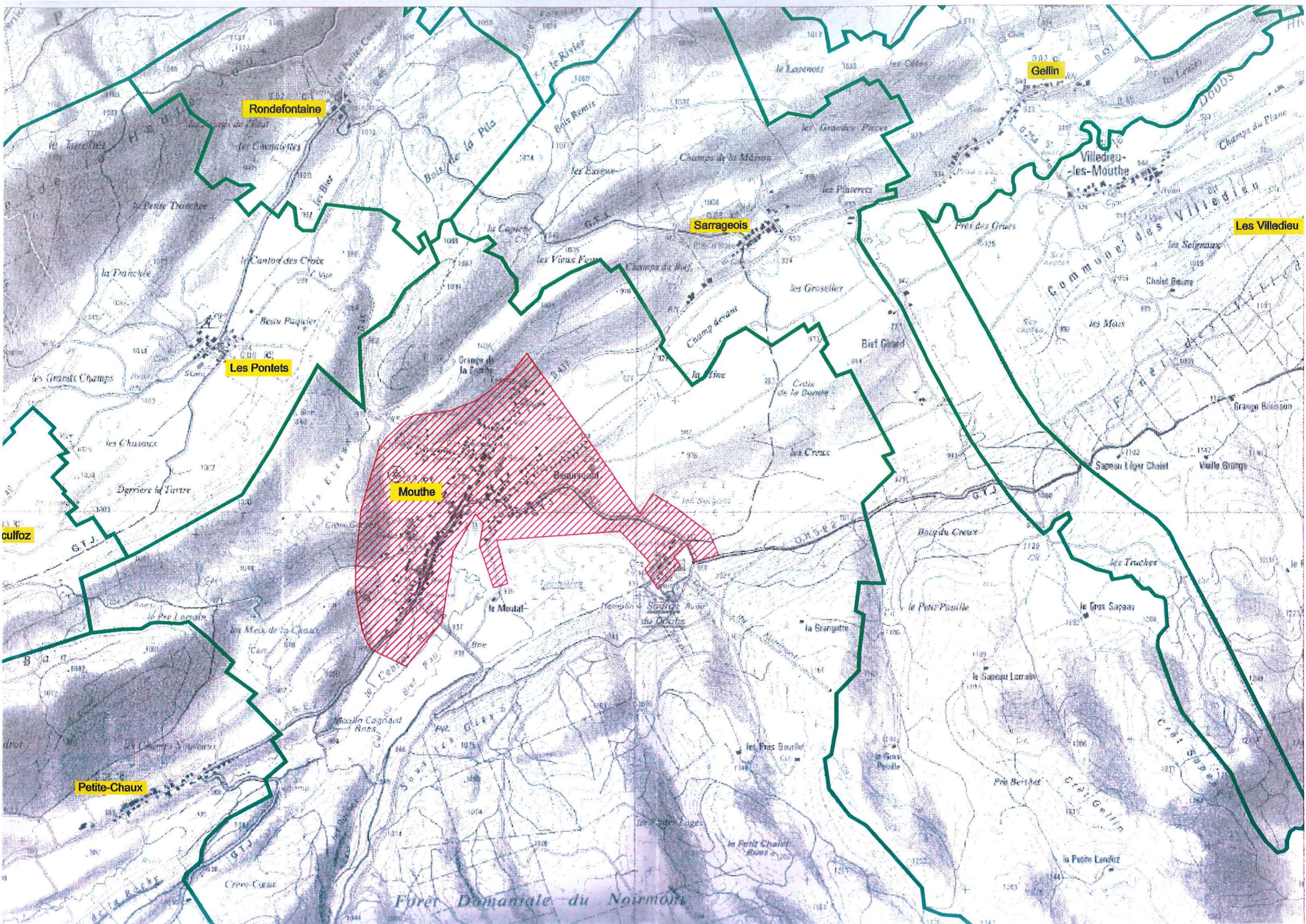

Rondefontaine

Sarrageois

Gellin

Les Pontets

Les Villedieu

Mouthe

culfoz

Petite-Chaux

Forêt Domaniale du Normand

