

PLAN LOCAL D'URBANISME

De

MOUTHE

12. Cartes des risques naturels connus

Vu pour rester annexé à la délibération du 17.02.2015

Révision prescrite le 08 mars 2011

PLU arrêté le 11 mars 2014

Mis à l'enquête publique du 23.09.2014 au 24.10.2014

PLU approuvé le 17.02.2015

 Le Maire,

Daniel PERRIN

SCP COPPI-GRILLON-BROCARD-GIRE

Société inter-barreaux d'Avocats

38 rue des Granges
25000 BESANCON
Tél. : 03.81.53.02.83
cgbg-avocats@orange.fr

C·G·B·G

urbanisme
aménagement
environnement

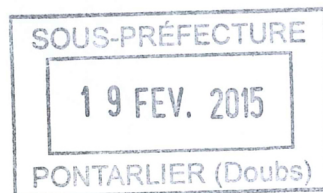

Maison de l'habitat
32, rue Rouget de Lisle
BP 20460 - 39007
Lons-le-Saunier cedex
Tél. : 03 84 86 19 10
Fax : 03 84 86 19 19

Agence de Dole :
3, avenue Aristide Briand
BP 2 - 39107 Dole cedex
Tél. : 03 84 82 24 79
Fax : 03 84 82 14 42

Agence de Saint-Claude :
9, rue de la Poyat
39200 Saint-Claude
Tél. : 03 84 45 17 66
Fax : 03 84 45 10 46

E-mail : contact@jurahabitat.fr - www.jurahabitat.fr

Association régie par la loi 1901. - Affiliée aux Fédérations Nationales H&D - SCL - PACT-ARIM
Code APE 913E - N° de SIRET : 778 396 796 00063



Mouvement Pact Arim
pour l'Amélioration de l'Habitat

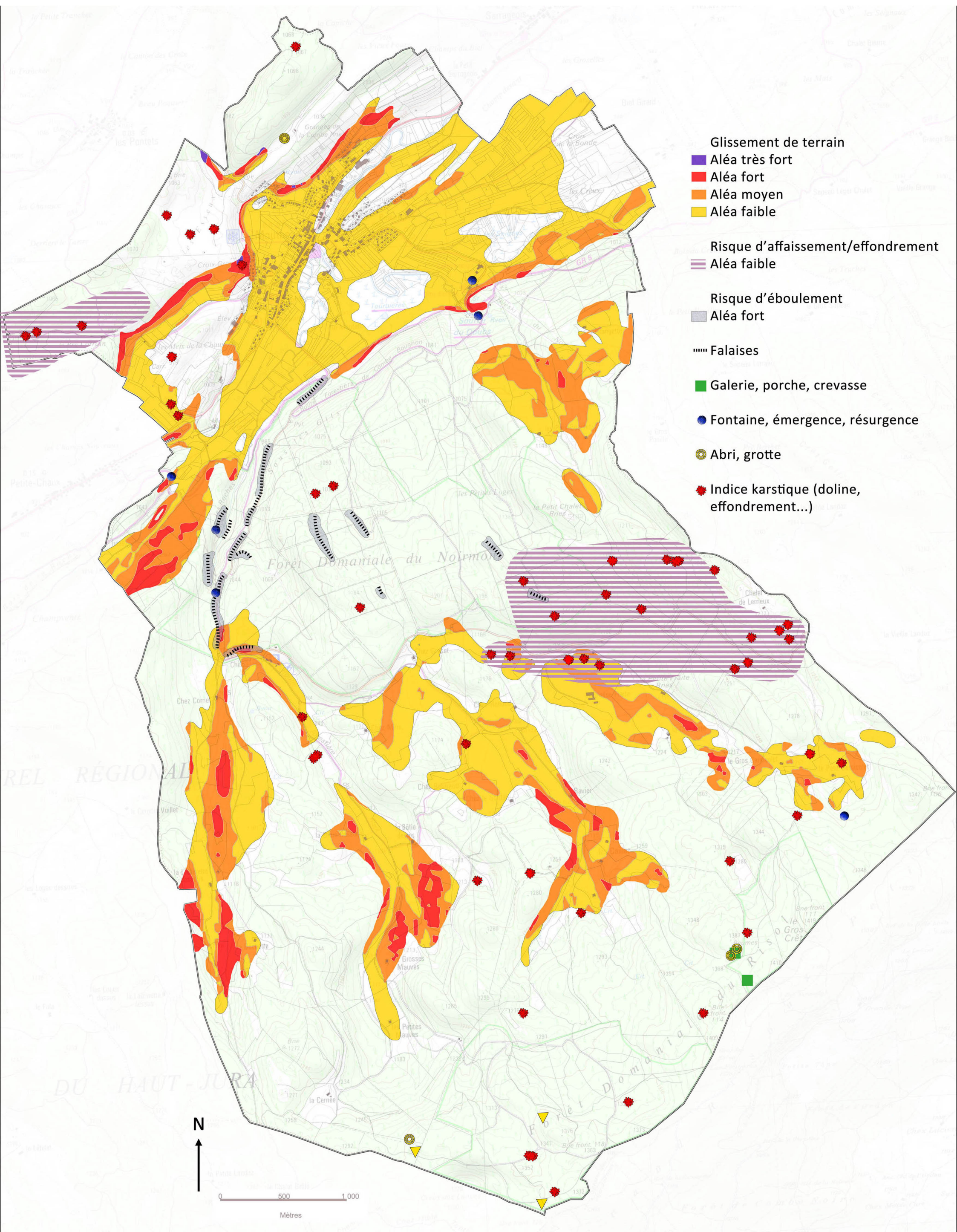

- Glissement de terrain**
- Aléa très fort
 - Aléa fort
 - Aléa moyen
 - Aléa faible
- Risque d'affaissement/effondrement**
- Aléa faible
- Risque d'éboulement**
- Aléa fort
 - Falaises
 - Galerie, porche, crevasse
 - Fontaine, émergence, résurgence
 - Abri, grotte
 - ★ Indice karstique (doline, effondrement...)

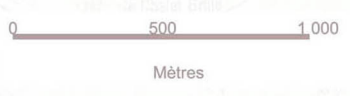

Aléa retrait/gonflement des argiles

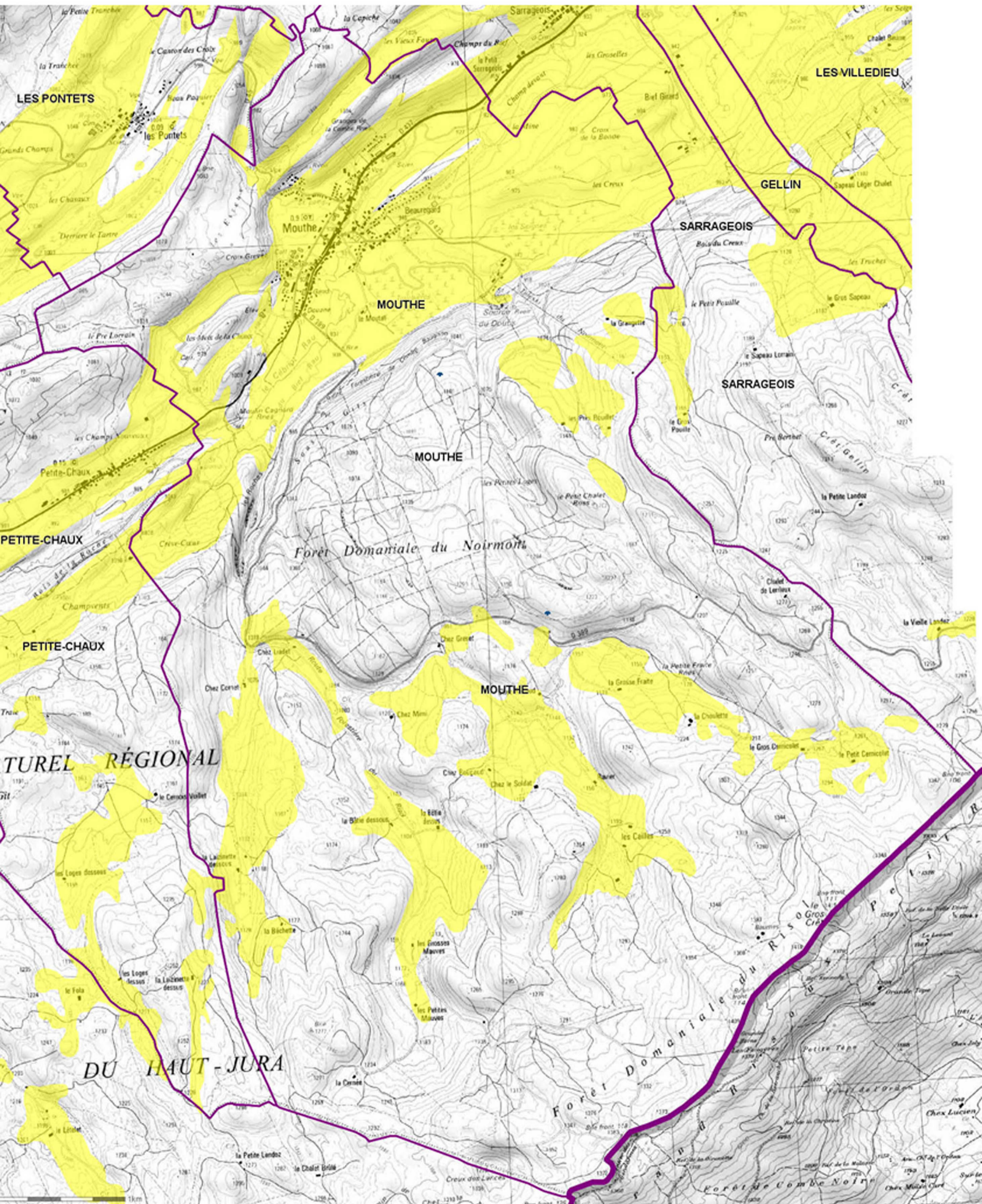

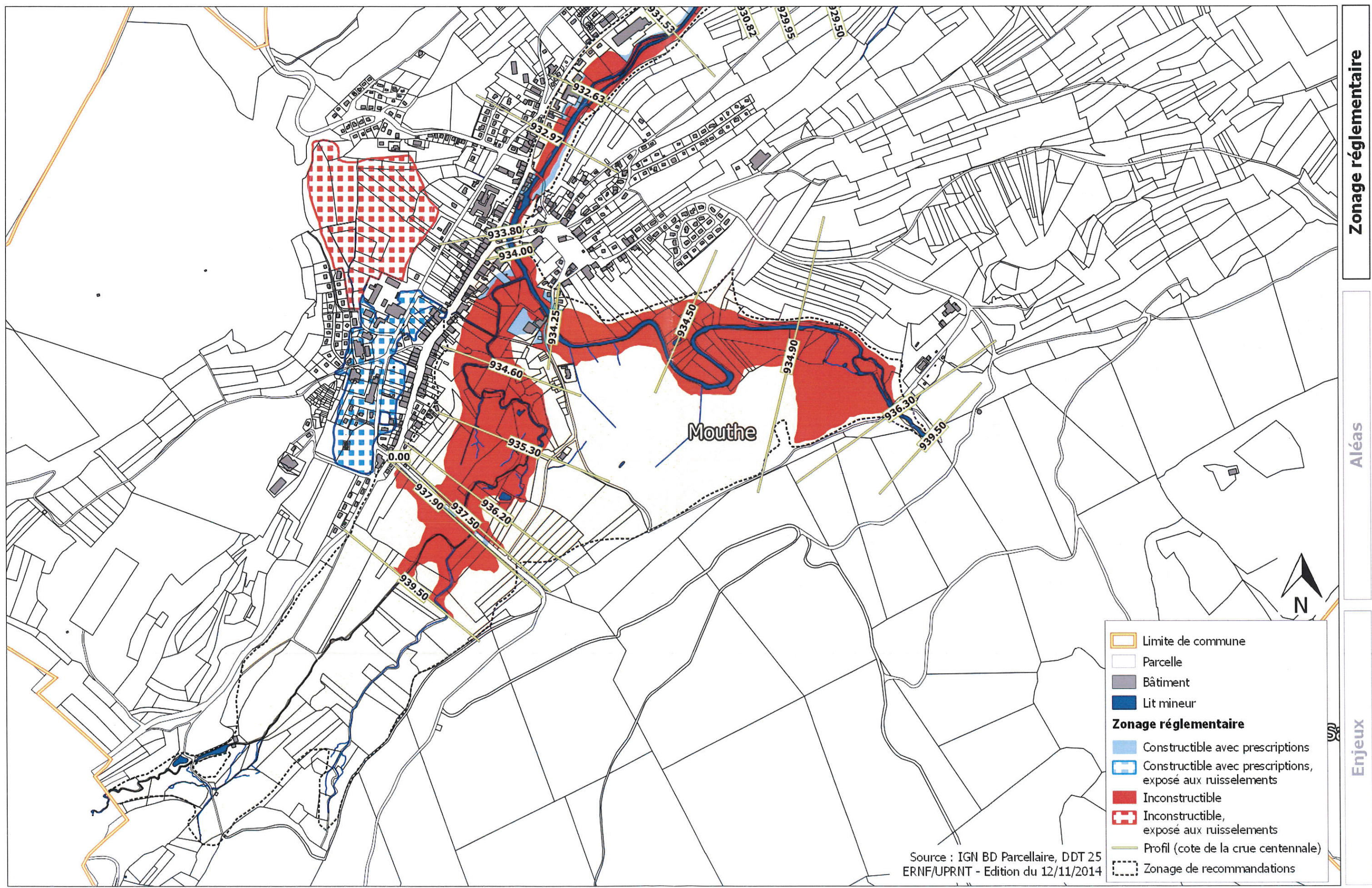

Zonage réglementaire

Aléas

Enjeux

Source : IGN BD Parcellaire, DDT 25 ERNF/UPRNT - Edition du 12/11/2014

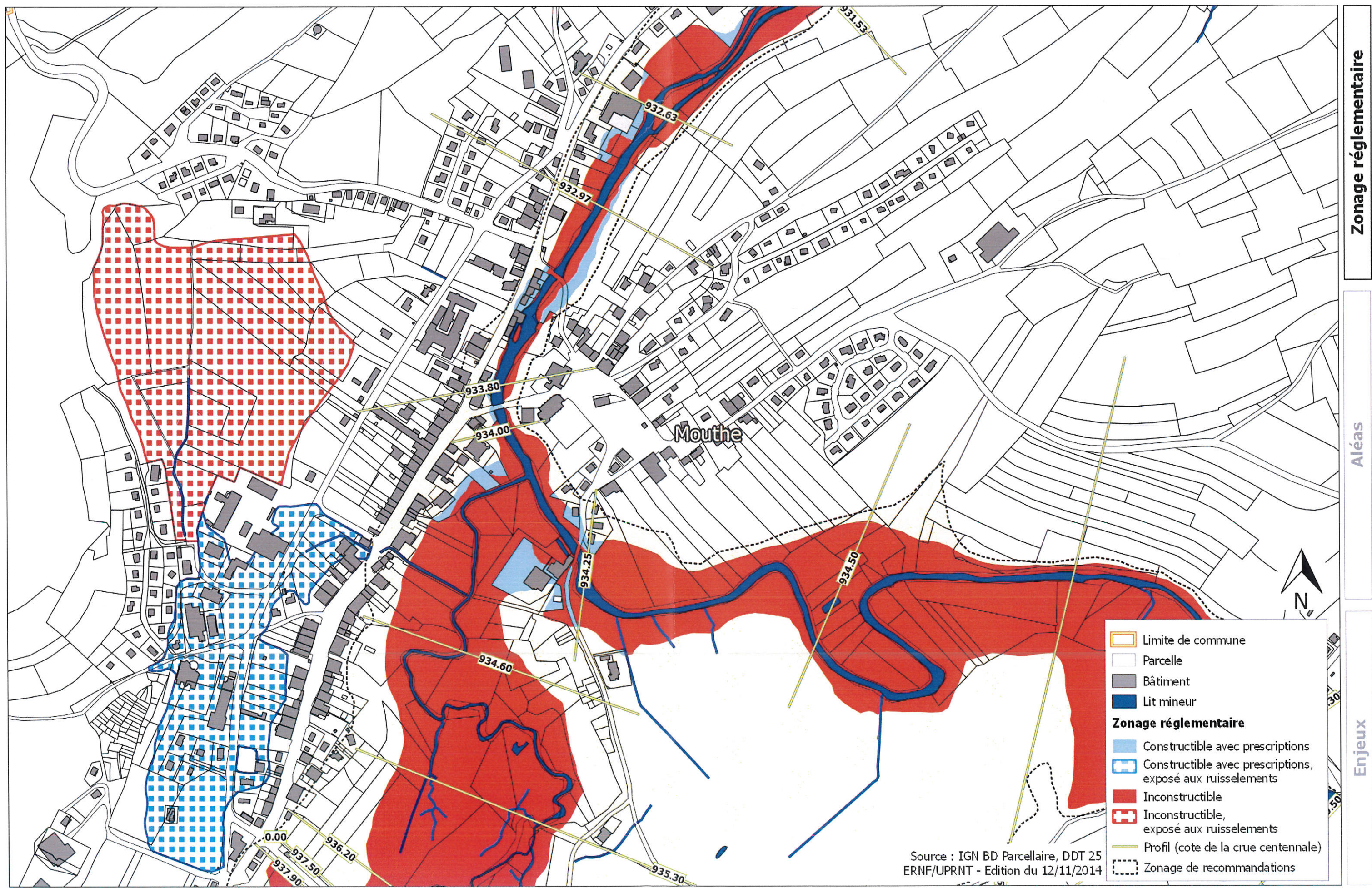

Source : IGN BD Parcellaire, DDT 25 ERNF/UPRNT - Edition du 12/11/2014

-  Limite de commune
-  Parcelle
-  Bâtiment
-  Lit mineur
- Zonage réglementaire**
-  Constructible avec prescriptions
-  Constructible avec prescriptions, exposé aux ruisselements
-  Inconstructible
-  Inconstructible, exposé aux ruisselements
-  Profil (cote de la crue centennale)
-  Zonage de recommandations



Liberté • Égalité • Fraternité
RÉPUBLIQUE FRANÇAISE

PRÉFET DU DOUBS

ZONAGE RÉGLEMENTAIRE (projet)

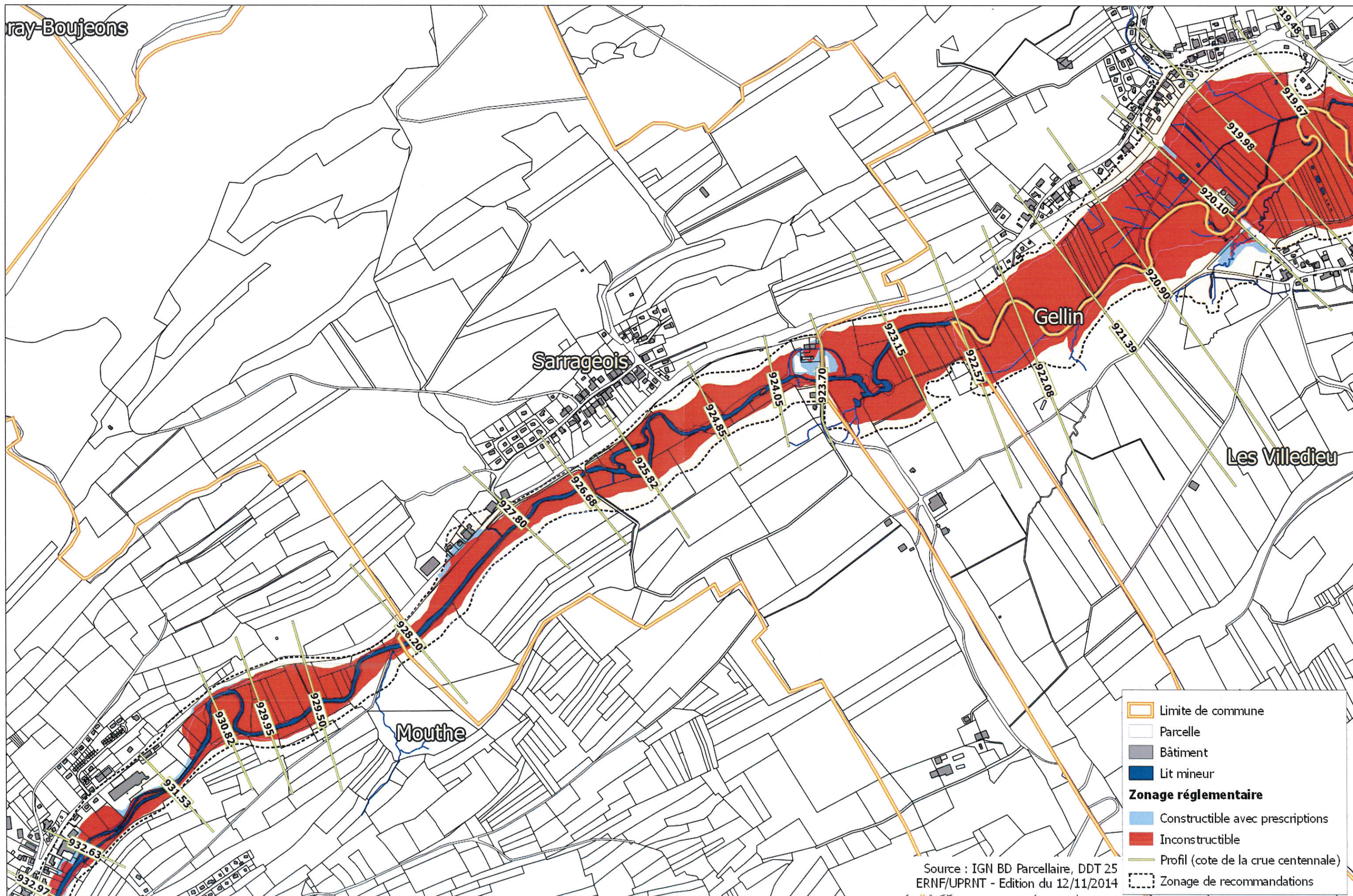

Zonage réglementaire

Aléas

Enjeux

- Limite de commune
- Parcelle
- Bâtiment
- Lit mineur
- Zonage réglementaire**
- Constructible avec prescriptions
- Inconstructible
- Profil (cote de la crue centennale)
- Zonage de recommandations

Source : IGN BD Parcellaire, DDT 25
ERNF/UPRNT - Edition du 12/11/2014